

## ALGEMENE INFORMATIE: BSO OP PCB DE ARK

### Brood & Spelen biedt uitkomst buiten schooltijd

U bent op zoek naar verantwoorde, vertrouwde opvang voor uw kind: voor schooltijd, na schooltijd én in schoolvakanties. Opvang waar uw kind het naar zijn of haar zin heeft. Brood & Spelen biedt die opvang in haar Buitenschoolse Opvang (BSO) op de Ark. In onze BSO staat een zinvolle en prettige vrijetijdsbesteding met andere kinderen centraal. De sfeer is huiselijk en de nadruk ligt op het vrijetijdskarakter. De kinderen worden opgevangen onder begeleiding van vaste daartoe opgeleide leid(st)ers.

Bij de BSO op de Ark is er de mogelijkheid om gezamenlijk met leeftijdsgenoten een activiteit te ondernemen maar er is ook ruimte om individueel lekker bezig te zijn. De ruimten en het materiaal zijn hier voldoende op aangepast met uitdagende activiteiten en eigen hoeken. Ook worden er regelmatig extra activiteiten georganiseerd.

### OPVANGMOGELIJKHEDEN

#### Voorschoolse opvang

Veel ouders hebben te maken met vroege werktijden en files. Voorschoolse opvang is dan een uitkomst. De kinderen zijn voor schooltijd vanaf 7.30 uur welkom om bij Brood & Spelen wat te spelen, te lezen, het zelf meegenomen ontbijt nuttigen enz.. De opvang vindt plaats in de BSO ruimte en buiten. Kinderen hebben ruim de gelegenheid om individueel bezig te zijn of om dit in groepsverband te doen. Er zijn geen verplichte activiteiten. De kinderen vullen naar eigen wens en behoefte hun tijd in maar worden wel gestimuleerd om "iets te doen". Wanneer de school begint worden de kinderen overgedragen aan hun leerkracht en start hun schooldag.

#### Naschoolse opvang in- of exclusief vakantieopvang

De school is uit, tijd voor ontspanning. Allereerst is er aandacht voor de voorbije schooldag, samen wat eten, drinken en kletsen. En dan bedenken wat we gaan doen. De kinderen mogen kiezen. Alleen, met anderen of met de hele groep. Wij bieden tal van spelmogelijkheden en creatieve en sportieve activiteiten voor alle leeftijden en interesses. Zowel binnen als buiten. Sommige kinderen hebben huiswerk dat in alle rust kan worden gemaakt en geleerd. De BSO-leid(st)ers bieden de kinderen een vaste structuur en een ruime keuze aan activiteiten. Ons pedagogisch beleidsplan is de leidraad voor de dagelijkse omgang met de kinderen.

Kinderen moeten het naar hun zin hebben op de BSO. Kinderen in de basisschoolleeftijd kunnen heel goed vertellen wat ze graag willen. De kinderen praten daarom mee over activiteiten, vakantiebesteding en over de dagelijkse gang van zaken. De kinderen staan centraal en beslissen vaak zelf hoe ze hun tijd gaan indelen. De tijd na school is immers vrije tijd, ook al zijn we op school.

De opvang is altijd aansluitend aan de schooltijden van uw kind. Bij opvang inclusief vakantieopvang komt uw kind in de schoolvakanties op dezelfde dagen als in de schoolweken, gedurende de hele dag. Dan kunnen we er ook echt vakantie van maken. Ook tijdens overige vrije dagen van school op de vaste opvangdag is uw kind met dit contract welkom.

#### Incidentele opvang

Als u incidenteel extra opvang nodig heeft, als aanvulling op de basisafname maar ook zonder dat u gebruik maakt van opvang op abonnementsbasis, dan is dat na overleg met de BSO-leiding mogelijk aan de hand van een strippenkaart. Zowel na schooltijd als in de vakanties.

Heeft u alleen opvang tijdens de schoolvakanties nodig, óf kiest u voor opvang tijdens studiedagen? Informeert u dan bij de coördinator naar de mogelijkheden. Hiervoor zijn een beperkt aantal opvangplaatsen beschikbaar. Op aanvraag kunnen we voor deze diensten offerte uitbrengen.

In het productaanbod BSO-Ark zijn de opvangmogelijkheden met betrekking tot voorschoolse, naschoolse en incidentele opvang nader beschreven.

### PEDAGOGISCH BELEID

Kinderopvang is een kwestie van vertrouwen. U vertrouwt uw dierbaren toe aan een kinderverblijf waar u en uw kind zich thuis voelen. Waar men op een vriendelijke en professionele manier met uw kinderen omgaat. Alleen dan is het mogelijk om gezin en werk op een plezierige wijze met elkaar te

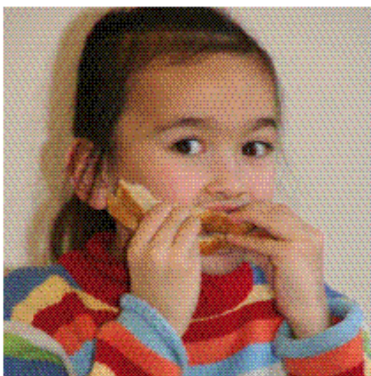
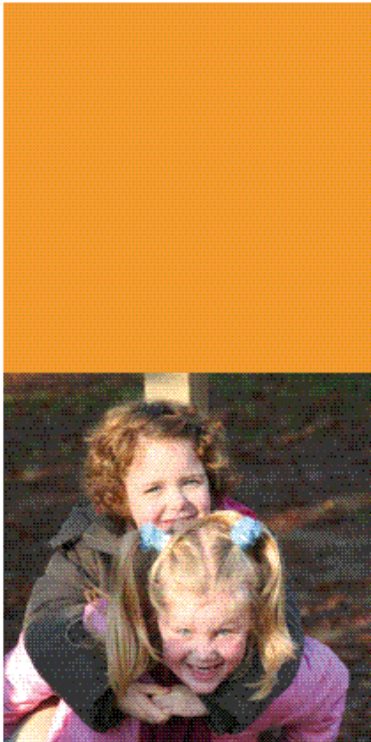

Brood & Spelen

Rubenslaan 16-18

3925 VB SCHERPENZEEL

Tel. 033-258 86 84

info@broodenspelen.info

www.broodenspelen.info

## ALGEMENE INFORMATIE: BSO OP PCB DE ARK

combineren. Bij de BSO van Brood & Spelen staat uw kind centraal. Zorgt u voor uw werk of andere taken, dan zorgen wij samen met u voor uw kinderen.

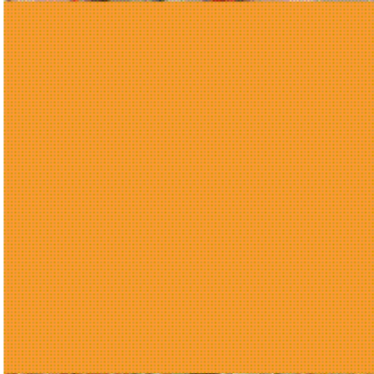
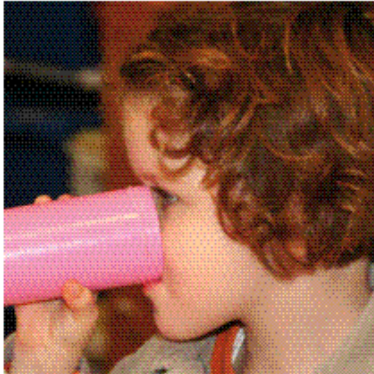

Brood & Spelen stelt zich ten doel kinderen ook buiten de lestijden een plezierige, veilige en pedagogisch verantwoorde tijd op school te geven onder deskundige begeleiding, met verantwoord speelgoed en leuke spel-, sport- en knutselactiviteiten. Wij willen daarmee een dienstverlenende instantie zijn voor de ouders / verzorgers van deze kinderen. De ontplooiingsmogelijkheden van het kind als individu en in groepsverband staan daarbij centraal.

Wij delen de totale doelgroep van 4 tot 13 jarigen op in een groep van vier- tot zesjarigen, een groep voor zes- tot tienjarigen en een groep voor tien- tot twaalfjarigen. Deze doelgroepen onderscheiden zich door een eigen pedagogisch klimaat, eigen benadering en eigen variatie in het activiteiten aanbod. Dit wil vanzelfsprekend niet zeggen dat de kinderen niet samen mogen spelen en van elkaar leren.

### Pedagogische uitgangspunten

Onze belangrijkste uitgangspunten bij het werken met kinderen zijn:

- Ieder kind is uniek: we houden de eigenheid van het kind in het oog.
- Wij creëren een huiselijke sfeer waarin ieder kind zich veilig voelt.
- Wij stimuleren kinderen in de dingen die zij zelf aangeven, waar zij aan toe zijn en in het samen spelen met andere kinderen.
- Kinderen mogen hun eigen tijd invullen en krijgen daarbij veel vrijheid en ruimte om hun grenzen te verkennen. Zij mogen elkaar niet belemmeren en moeten zich houden aan de huisregels.
- Wij stimuleren kinderen positief en tolerant met elkaar om te gaan, ongeacht levensovertuiging en culturele achtergrond.
- Wij begeleiden kinderen in hun creatieve en sportieve ontwikkeling.

We schermen de kinderen bewust niet af voor alle risico's en zoeken een evenwicht tussen optimale veiligheid en uitdaging. Optimale veiligheid geeft kinderen een stevige basis en veilige randvoorwaarden voor hun spel. Maar ook de ruimte om te ontwikkelen, grenzen te verkennen en te verleggen.

Natuurlijk zijn er afspraken die voor iedereen gelden. Deze regels zijn afgestemd op de afspraken die gelden tijdens de schooltijden. De regels houden we bij de BSO bewust beperkt om te voorkomen dat we in een heel veilig, goed geregeld maar alles verstikkende situatie komen. Zo willen we kinderen uitdagen om zich te ontwikkelen, ruimte bieden om te verkennen en stimuleren zich te ontplooiën. Dit doen we zoveel mogelijk op de individuele maat van ieder kind.

Het pedagogisch plan vormt de leidraad voor de dagelijkse opvang. Het plan wordt besproken, getoetst, vertaald naar de praktijk, geëvalueerd en uiteindelijk - indien nodig - aangepast. Waar van toepassing ontvangen medewerkers aanvullende cursussen, gericht op de inhoud van het pedagogisch beleid. Het pedagogisch plan komt mede tot stand met advies van de oudercommissie en ligt ter inzage op de BSO.

### GOED CONTACT

Kinderopvang betekent gedeelde verantwoordelijkheid. Daarom hechten wij waarde aan een goed contact tussen ouders, leidsters en leerkrachten. Niet alleen om informatie uit te wisselen, maar ook opdat u invloed kunt uitoefenen op de dagelijkse gang van zaken. Contact is er natuurlijk als u uw kind ophaalt. We houden daarnaast op verzoek kindgesprekken en organiseren inloopmiddagen. En natuurlijk kunt u altijd een afspraak maken met de leidster of de coördinator.

Ouders kunnen deelnemen aan de oudercommissie, die onder meer adviseert over inhoudelijke zaken van de opvang en zo mogelijk diverse activiteiten organiseert. De BSO-leid(st)ers en coördinator houden contact met de leerkrachten van de kinderen over praktische zaken.

### GEORGANISEERDE ACTIVITEITEN

Meerdere malen per week worden er activiteiten aangeboden aan alle BSO-kinderen. Uitgangspunt is dat deelnemen mag, maar niet moet. Er is altijd ruimte voor vrij spel en het maken van eigen keuzes. Ook de kinderen die incidenteel deelnemen aan de opvang zijn welkom om deel te nemen aan deze activiteiten. De activiteiten worden georganiseerd door de BSO-leid(st)ers, eventueel ondersteund

## ALGEMENE INFORMATIE: BSO OP PCB DE ARK

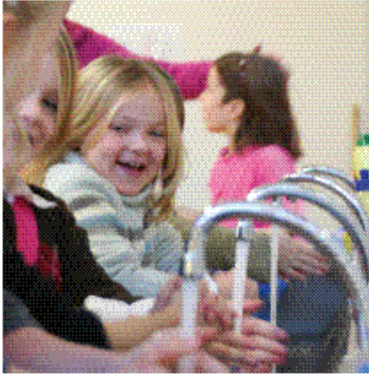

door stagiaires en door externe organisaties. Voorbeelden van georganiseerde activiteiten zijn: drama-, theater- + knutselactiviteiten, jazz-dance, kinderwerkplaats, tennismakingslessen, kookclinic, (denk-) sport + spel activiteiten en algemene muzikale vorming.

Het activiteitschema wordt kenbaar gemaakt door middel van de "activiteitenladder" en de "activiteitenkalender". De activiteitenladder kunnen de kinderen mee naar huis nemen en bij de deur van de BSO is op de kalender te zien wat er in de betreffende maand allemaal georganiseerd wordt. Bij de organisatie en uitvoering van de activiteiten wordt rekening gehouden met de verschillende leeftijden van de aan de BSO deelnemende kinderen. De activiteiten worden zodanig voorbereid dat ze geschikt en interessant zijn voor kinderen uit elke leeftijdsgroep. De oudere kinderen kunnen daarnaast ook zelf activiteiten bedenken, organiseren en uitvoeren.

De dagindeling in schoolvakanties is anders dan de indeling op schooldagen. De kinderen zijn dan de hele dag aanwezig. Kinderen en leidsters bedenken samen activiteiten in vakantiesfeer, zodat alle kinderen aan hun trekken komen. Een wisselend thema dient als leidraad voor de programmaonderdelen, van muziek maken tot koken of sporten.

### KOSTEN

In het Tarievenlijst Ark vindt u een overzicht van de kosten van de verschillende vormen van opvang.

#### De overheid betaalt mee

De overheid draagt bij in de kosten via Belastingdienst/Toeslagen. Deze toeslag is ook van toepassing op incidentele opvang. Ouders ontvangen een vaste toeslag van een derde deel van de totale kosten voor de kinderopvang en daarboven ook nog een inkomensafhankelijke toeslag.

De hoogte van de inkomensafhankelijke kinderopvangtoeslag is gebaseerd op:

- het gezinsinkomen
- het aantal kinderen dat gebruik maakt van opvang (de vergoeding vanaf het 2<sup>e</sup> kind is aanmerkelijk hoger)
- de kosten van de opvang
- het aantal uren per maand
- het uurtarief (het Rijk draagt bij tot een bepaald maximum uurtarief).

U kunt bij Belastingdienst/Toeslagen een aanvraag indienen voor de kinderopvangtoeslag aan de hand van een speciaal formulier. Belastingdienst/Toeslagen berekent uw kinderopvangtoeslag aan de hand van de percentagetabel Kinderopvangtoeslag zoals vastgesteld door de overheid. Op de volgende site kunt u berekenen voor hoeveel kinderopvangtoeslag u in aanmerking komt:

<http://www.berekenhet.nl/modules/werken/kinderopvangtoeslag.html>

### Inclusief

Het tarief van de naschoolse opvang en de vakantieopvang is inclusief maaltijden, activiteiten en uitstapjes. Wij zorgen voor gezonde tussendoortjes en een voedzame broodmaaltijd tijdens de lange middagen en vakantiedagen. Wanneer er bijzondere wensen zijn, horen we dit graag. Als het even kan zullen we hieraan voldoen. Ouders van kinderen met allergieën worden geacht zelf voor hun eten en drinken te zorgen. Er kan hiervoor gebruik gemaakt worden van de koelkast van Brood & Spelen.

### KWALITEIT

#### Wet regelt basiskwaliteit

Met de Wet kinderopvang regelt de overheid ook de kwaliteit van de kinderopvang. Die wet stelt voorwaarden aan kinderopvang en regelt de kwaliteit in algemene termen. Elk kindercentrum of gastouderbureau moet zorgen voor de veiligheid en gezondheid van de kinderen. Ook zijn zij verplicht ouders te informeren over het gevoerde beleid. Elk kindercentrum of gastouderbureau is verplicht een oudercommissie in te stellen.

#### Sector regelt kwaliteit in meer detail

Goede kwaliteitsregels hebben een groot maatschappelijk belang. De kinderopvangsector - aanbieders en ouders - heeft daarom landelijke kwaliteitseisen afgesproken om ervoor te zorgen dat de kwaliteit van de kinderopvang in Nederland goed geregeld is. Daarbij staan de ontwikkelingsmogelijkheden, de

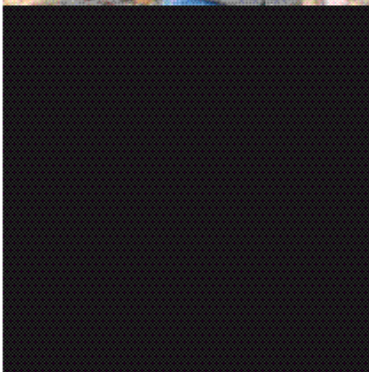
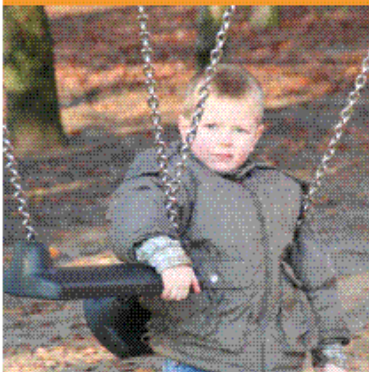
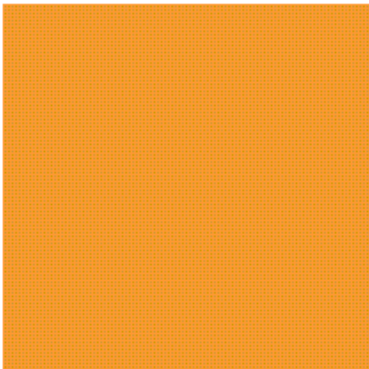

## ALGEMENE INFORMATIE: BSO OP PCB DE ARK

veiligheid en de gezondheid van het kind voorop. De afspraken zijn vastgelegd in het Convenant Kwaliteit Kinderopvang. Het convenant regelt zaken als: aantal kinderen per leidster, huisvesting, omvang van de groep, medezeggenschap, veiligheid, gezondheid en informatie aan ouders.

### Toezicht op kwaliteit

De gemeente is verantwoordelijk voor toezicht op de kwaliteit. De GGD voert daarom regelmatige inspecties uit, op basis van het kwaliteitsconvenant. Kindercentra en gastouderbureaus die aan alle eisen voldoen, worden in een register bij de gemeente opgenomen. U heeft alleen recht op kinderopvangtoeslag van het Rijk als het kindercentrum of gastouderbureau waarvan u gebruikt maakt bij de gemeente is geregistreerd. Ook uw werkgever kan om een bewijs van registratie vragen. Brood & Spelen hanteert het Convenant Kwaliteit Kinderopvang en is ingeschreven in het Gemeentelijk Register Kinderopvang.

### INSCHRIJVEN

Het aanmelden van uw kind voor buitenschoolse opvang gaat heel gemakkelijk via het inschrijfformulier. U kunt het inschrijfformulier aanvragen bij de administratie van Brood & Spelen maar u treft het ook aan in dit informatiepakket. Het informatiepakket bestaat uit algemene BSO informatie, het productaanbod BSO-Ark en een inschrijfformulier. Maakt u al gebruik van BSO bij Brood & Spelen en wilt u een wijziging doorgeven, dan gebruikt u hetzelfde inschrijfformulier.

Wilt u meer informatie? Maak een afspraak met de coördinator van de BSO. U bent van harte welkom een afspraak te maken voor een oriënterend bezoek.

### Procedure

U meldt uw kind aan via het inschrijfformulier. Daarna ontvangt u bericht van de afdeling Planning van Brood & Spelen. Zij sturen u een voorstel tot een plaatsingsovereenkomst, voorzien van de gegevens die u nodig heeft om de kinderopvangtoeslag als bijdrage in de kosten via Belastingdienst/Toeslagen aan te vragen. Tegelijkertijd met de plaatsingsovereenkomst ontvangt u het huishoudelijk reglement en de Algemene Voorwaarden voor Kinderopvang - Dagopvang en Buitenschoolse opvang van de MO-groep. Door ondertekening van de plaatsingsovereenkomst of door gebruik te maken van de opvang sluit u de plaatsingsovereenkomst. U heeft daar 14 dagen de tijd voor. Gedurende die periode houden wij de kindplaats voor u open. Enige tijd voor de plaatsingsdatum zullen wij contact met u opnemen om u uit te nodigen voor een intake gesprek en een wemmoment.

### KOM ZELF KIJKEN

Kom samen met uw kind(eren) eens kijken op onze BSO. Wij nodigen u graag uit een afspraak te maken met de coördinator.

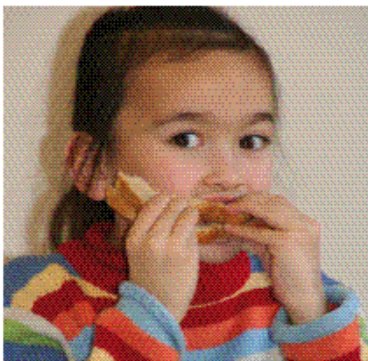
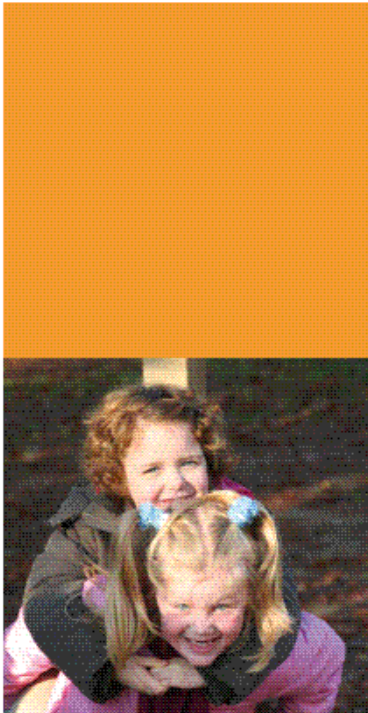

Brood & Spelen

Rubenslaan 16-18

3925 VB SCHERPENZEEL

Tel. 033-258 86 84

[info@broodenspelen.info](mailto:info@broodenspelen.info)

[www.broodenspelen.info](http://www.broodenspelen.info)